

REGLAMENTO CIRCUIT DE CARRERES A PEU DE MONÒVER 2025

CONSIDERACIONES PREVIAS

Bajo el presente reglamento, se establecen las pautas a seguir para el buen trascurso y desarrollo del Circuit de Carreres a Peu de Monòver. Dicha liga se disputará en la temporada competitiva **2025 y** constará de un circuito de 3 pruebas de 5km y una de 333 metros, que transcurrirán por los barrios y pedanías de Monóvar. A continuación, se desarrollan los artículos que darán validez a este documento.

**** PARA OPTAR A LA CLASIFICACIÓN DEL CIRCUITO SE DEBERÁ INSCRIBIR ANTES DEL COMIENZO DE LA SEGUNDA PRUEBA.**

**** EL COSTE DE LA INSCRIPCIÓN PARA MAYORES DE 16 AÑOS SE ESTABLECE EN 8 € A NIVEL INDIVIDUAL . Los menores de 16 años la inscripción es gratuita.**

**** LOS MENORES DE 16 AÑOS LA CUOTA DE INSCRIPCIÓN ES CERO EUROS.**

**** LOS DORSALES SE ENTREGARÁN HASTA 30 MINUTOS ANTES DEL INICIO DE LAS PRUEBAS, PARA TODOS LOS PARTICIPANTES.**

**** LOS ADULTOS TENDRÁN QUE RECOGER UN NUEVO DORSAL CADA CARRERA Y NO TENDRÁN QUE DEVOLVERLO AL FINALIZAR LA PRUEBA. SERÁN DORSALES DE UN UNICO USO.**

**** MIENTRAS QUE LOS MENORES DE 18 AÑOS DEBERÁN DEVOLVER SU DORSAL AL FINALIZAR CADA PRUEBA, PARA SERLE ENTREGADO DE NUEVO EN LA SIGUIENTE CARRERA, TRAS ACTIVARLE EL CHIP DE NUEVO.**

LA INSCRIPCION PARA LA LIGA DEBERÁ REALIZARSE EN EL ENLACE DE LA LIGA DE LA PÁGINA web:

DORSAL21.COM

**** ESTA INCRIPCION DA DERECHO A:**

A. CLASIFICACIÓN FINAL GENERAL POR CATEGORÍAS

B. OBSEQUIO FINAL UNICAMENTE PARA LOS QUE DISPUTEN **TODAS** LAS PRUEBAS QUE CONFORMAN EL CIRCUIT DE CARRERES A PEU DE MONÒVER

C. PREMIOS ESPECIALES A LO/AS TRES PRIMEROS CLASIFICADOS DE LA GENERAL INDIVIDUAL, DE TODAS LAS PRUEBAS DE LA LIGA.

D. TROFEO AL 1º/1ª CLASIFICADO/A Y MEDALLAS AL 2º/2ª Y 3º/3ª CLASIFICADO/A POR CADA CATEGORÍA EN TODAS LAS PRUEBAS DE LA LIGA.

ARTICULADO

1. Corre Eventos colabora con el ayuntamiento y New Runners y Ka Pacorro-Bodegueta en la organización del circuito.

2. Podrán participar en el circuito, todos los atletas nacidos desde 2022 y los años anteriores, en el periodo de la edición que nos concierne. Las categorías masculinas y femeninas quedan establecidas de la siguiente manera:

- **Exhibición no competitiva: nacidos de 2022 a 2020**
- **Pre-benjamín: nacidos en 2018 y 2019**
- **Benjamín: nacidos en 2016 y 2017.**
- **Alevín: nacidos en 2014 y 2015.**
- **Infantil: nacidos en 2012 y 2013**
- **Cadete: nacidos en 2010 y 2011**
- **Juvenil: nacidos en 2008 y 2009.**
- **Seniors : nacidos de 2007 a 1990 ambos inclusive.**
- **Máster A: nacidos de 1985 a 1989 ambos inclusive.**
- **Máster B: nacidos de 1980 a 1984 ambos inclusive.**
- **Máster C: nacidos de 1975 a 1979 ambos inclusive.**
- **Máster D: nacidos de 1970 a 1974 ambos inclusive.**
- **Máster E: nacidos de 1964 a 1968 ambos inclusive.**
- **Máster F: nacidos de 1960 a 1964 ambos inclusive.**
- **Máster G: nacidos en 1959 y anteriores.**

3. La disputa de la liga, queda abierta a cualquier atleta independientemente de su federación o nacionalidad.

4. Las categorías serán las mismas en cada prueba.

5. El calendario de las pruebas y las fechas de su celebración quedan enmarcadas de la siguiente manera:

- 1) LA GOLETJA-COVES ROGES-BARRI BORRASCA: 30 MARZO 2025
- 2) XINORLET: 29 JUNIO 2025
- 3) CRONOESCALADA CARRER MASIANET : 5 SEPTIEMBRE 2025
- 4) NOCTURNA DE LA FIRA DE SANTA CATERINA: 15 NOVIEMBRE 2025

6. Para la participación de cada una de las carreras, todos los atletas deberán formalizar la inscripción a través de la página web oficial www.dorsal21.com . La organización se reserva el derecho a no incluir en la puntuación a cualquier corredor que no utilice ese medio para inscribirse en tiempo y forma. Las inscripciones se realizarán hasta las 24 horas del día anterior al inicio de cada prueba. No se realizarán inscripciones los días de celebración de las pruebas.

Las inscripciones se abrirán al día siguiente de finalización de la última prueba realizada.

7. La inscripción supone la aceptación tanto de este reglamento, como del que se redacte para la prueba. Esta será personal e intransferible, quedando totalmente prohibido la suplantación de identidad y siendo penalizados tanto el titular de la inscripción, como el suplantador del mismo.

8. Solo existirá un documento válido para la identificación de los atletas en las pruebas de la liga de carreras, este será el DNI, siendo obligatorio reflejarlo en la inscripción y presentarlo en la entrega de dorsal.

9. Las inscripciones se formalizarán de forma on-line, y siempre en el plazo que la organización estipule para cada uno de los casos. Los organizadores de cada una de las pruebas, se reservan el derecho a establecer un límite de inscripciones, para asegurar un desarrollo óptimo de la prueba, una vez alcanzado no se permitirá ningún participante más.

11. Los resultados y clasificaciones serán tramitados por los organizadores de la liga, en colaboración con los organizadores de la prueba. Todos estos datos se colgarán en la página de la empresa de cronometraje Dorsal 21.com

12. Cualquier tipo de reclamación será atendida, el mismo día de la carrera (siempre que se presente por escrito) o a través de la dirección de correo electrónico correeventos1@gmail.com hasta un plazo máximo de dos semanas desde la disputa de la carrera, previo depósito de 100€ en concepto de fianza, que serán devueltos si la reclamación es aceptada, de lo contrario no se devolverá, quedando dicho importe para incrementar premios en la prueba final de la liga. NO será atendida ninguna reclamación, fuera de este plazo o por cualquier otro medio que no refleje el presente reglamento.

13. Todos los atletas que deseen completar el Circuit de Carreres a Peu deberán de tener una marca registrada en todas las pruebas de las establecidas en el calendario, detallado en el artículo 5º del presente documento.

14. Aquellos atletas que participen en TODAS las pruebas

obtendrán un obsequio, por parte de la organización del circuito, en estrecha colaboración con sus patrocinadores. Además, los tres primeros clasificados de cada una de las categorías recibirán un trofeo entregado en la gala de clausura de dicho circuito, la cual se notificará fecha, hora y lugar.

El método que se va a usar para la puntuación de las categorías y general será el de puntuación acorde al puesto de clasificación general obtenido en cada prueba. Además, se otorgará un punto al primero, dos al segundo, etc. y a los corredores que no participen se les otorgará un punto más que al último clasificado de cada prueba. De modo que el corredor que menos puntos tenga al finalizar la liga será el ganador de la clasificación general, y por categorías funcionará del mismo modo.

Posteriormente, se comunicará fecha, hora y lugar para la celebración de la gala de entrega de premios de la final de la liga de barrios 2025.

- En caso de empate, la clasificación se establecerá según los siguientes criterios: El número de carreras disputadas, y el número de primeros puestos, o segundos, y así sucesivamente.

15. Se van a juntar las clasificaciones finales de las ligas de cross que se realizan en Novelda y en Monóvar y se van a entregar unos premios especiales para los 5 primero/as clasificados de la general de la suma de puntos de las dos ligas, resultando así que el número de pruebas para dicho cómputo son 15 carreras. 11 en Novelda y 4 en Monóvar.

16. Desde la organización de este Circuito, queremos transmitir a todos los participantes nuestra

pasión y amor por el deporte en general y por el atletismo en particular. Es por ello, que mediante la disputa de estas pruebas solo queremos llevar a las calles todos los valores que el atletismo suscita y que se puede ver arraigado en todas sus vertientes. Tras hacer mención a los objetivos primordiales de estos eventos, se hace partícipes a todos los participantes, que los organizadores del Circuit, perseguirán y erradicarán cualquier posible conducta antideportiva que se pueda producir en de sus eventos.

17. Se comunica a los corredores que la entrega de dorsales se realizará hasta 30 minutos ANTES del inicio de cada prueba, debiendo presentar el DNI para la retirada del mismo, por lo que una vez se inicie la primera carrera dentro de cada prueba, las mismas se irán produciendo de manera sucesiva, por lo que los horarios que se fijan más abajo son plenamente orientativos y para llevar un orden, reservándose la organización el derecho al cambio de horario de alguna salida por motivos de fuerza mayor. Los corredores deben estar presentes en el lugar de la prueba 30 minutos antes del inicio de la misma para un buen control y organización de la misma.

18. A continuación se detallan los horarios de cada una de las pruebas de la liga, los planos de las carreras se publicarán más adelante, una vez se tenga el visto bueno de las autoridades competentes:

2ª PRUEBA: ○ XINORLET: 29 JUNIO 2025

- El orden de salidas será el siguiente:
 - 9:45 horas Salida prueba exhibición usuarios “Com tú” 1 vuelta circuito pequeño 500 mts
 - 10:00 horas Salida prueba exhibición de niños. 200 metros.
 - 10:10 horas Salida pre-benjamines y benjamín. 1 vuelta circuito pequeño 500 mts.
 - 10:15 horas Salida alevines e infantiles. 2 vueltas circuito pequeño 1000 mts.
 - 10:25 horas Salida cadetes. 1 vuelta al circuito grande 1500 mts.
 - 10:30 horas Salida juveniles, seniors y todas las categorías masters. 1 vuelta al circuito pequeño de 500 mts y 3 vueltas al circuito grande de 1500 mts, para totalizar 5000 mts

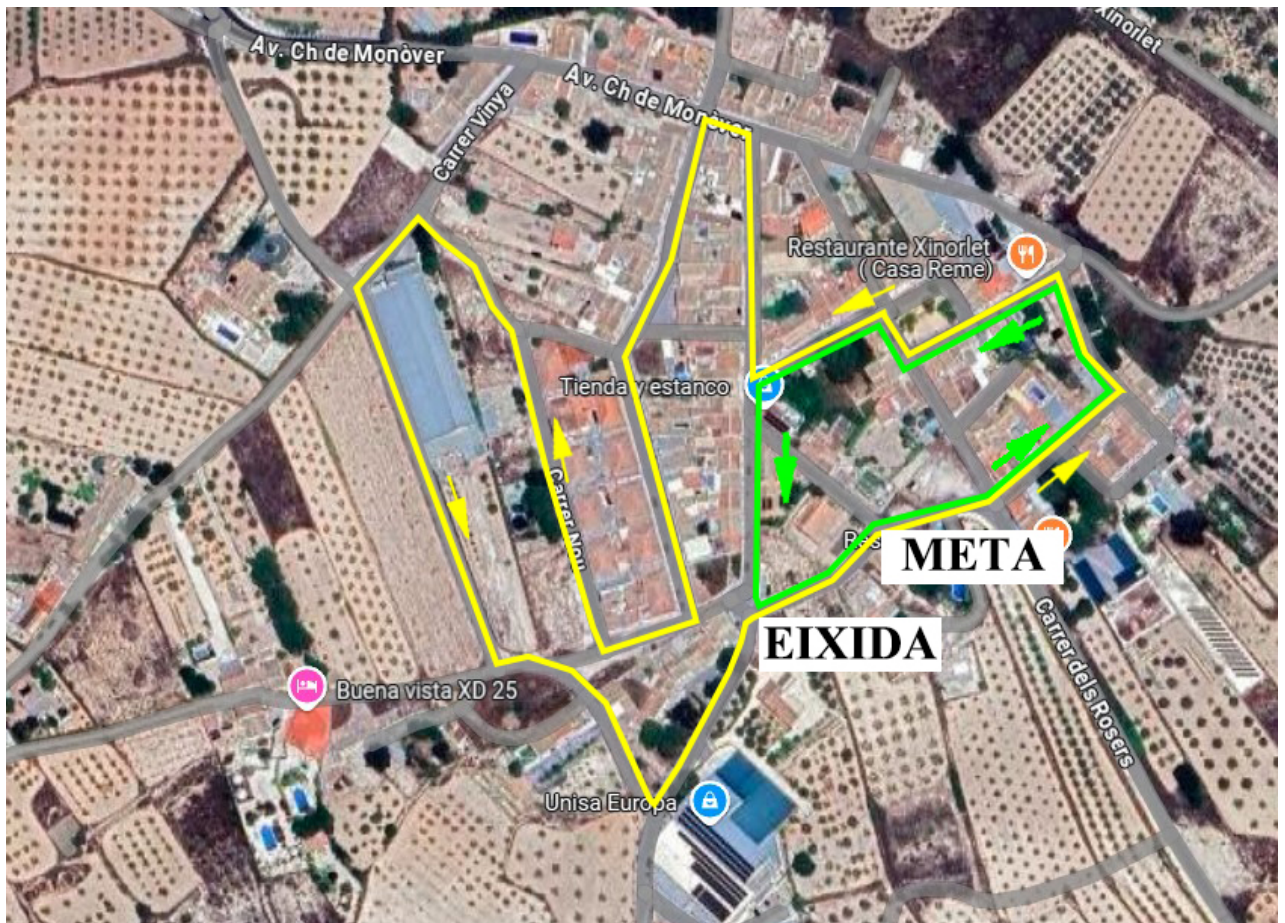

<https://www.google.com/maps/d/u/0/edit?mid=1ufTD-UooSY9dmxSLfXUWMAInuUZPfs&usp=sharing>

Track Strava: <https://strava.app.link/6TCIkQwSb>

Ubicación Zona Meta: <https://maps.app.goo.gl/1q25uZkb4uoMDHxg8>

