Ayuntamiento de BULLAS

REGLAMENTO DE LA XXVIII CARRERA SAN SILVESTRE DE BULLAS

Art. 1.- *La Concejalía de Deportes del Ayuntamiento de Bullas en colaboración con Asociaciones y Clubes Deportivos Locales, organiza la* ***XXVIII Edición de la Carrera San Silvestre de Bullas 2025***

Art. 2.- *La Carrera San Silvestre se celebrará el* ***Jueves 31 de Diciembre de 2026*** *a partir de las 17 horas,* ***la salida y meta estarán en la Plaza Villa de Bullas****. El recorrido de las diferentes modalidades se llevará a cabo por las calles del municipio.*

Art. 3.- *La participación será libre y de* ***carácter gratuita****. Habrá tres modalidades de carreras. El* ***recorrido estará abierto al tráfico*** *con lo que habrá que extremar las precauciones necesarias. Se contará con personal voluntario de las asociaciones deportivas locales para orientar y asistir a los participantes.*

Art. 4.- ***Categorías, Horarios y Distancias:***

CARRERAS	***HORARIO***	***EDADES***	***DISTANCIA***
INFANTIL	*17,00 H.*	*Hasta los 5 años*	*200 metros*
PRIMARIA	*17,15 H.*	*De 6 a 12 años*	*1000 metros*
ABSOLUTA A	*18,00 H.*	*A partir de 13 años*	*3000 metros*
ABSOLUTA B	*18,00 H.*	*A partir de 13 años*	*5000 metros*

Art. 5.- *Las inscripciones podrán realizarse a través del enlace web: dorsal21.com desde la publicación de este reglamento, se establece fecha para el cierre de forma telemática el* ***Jueves 24 de diciembre a las 14 h.*** *(para quien se inscriba dentro de este plazo tendrán garantizada el obsequio de una camiseta). A partir de esta fecha solo se podrán inscribir el mismo día de la actividad minutos antes de la salida (pero estas personas no tendrán derecho al obsequio de la camiseta).*

Art. 6.- *La Carrera San Silvestre de Bullas tendrá carácter* ***No Competitiva.***

Art. 7.- ***Por motivos de seguridad*** *no se permitirá la participación de ninguna persona que no lleve el correspondiente dorsal ya que no estarán cubiertos por el seguro de la organización, también deberán de ir en el grupo de carrera y por el recorrido oficial.*

Art. 8.- ***La entrega de dorsales*** *se realizará el mismo día de la Carrera minutos antes del inicio en la zona de salida.*

Art. 9.- ***SERVICIOS DISPONIBLES.*** *La organización dispondrá de un servicio de ambulancia para evacuar a cualquier participante que lo necesite. También encontraremos con la colaboración de* ***POLICIA LOCAL, PROTECCION CIVIL Y VOLUNTARIOS.***

Ayuntamiento de
BULLAS

Art. 10.- ***Recorridos:***

Carrera Infantil. 200 metros



Carrera Primaria. 1000 metros



Ayuntamiento de
BULLAS

Carrera Absoluta A. 3000 mts.

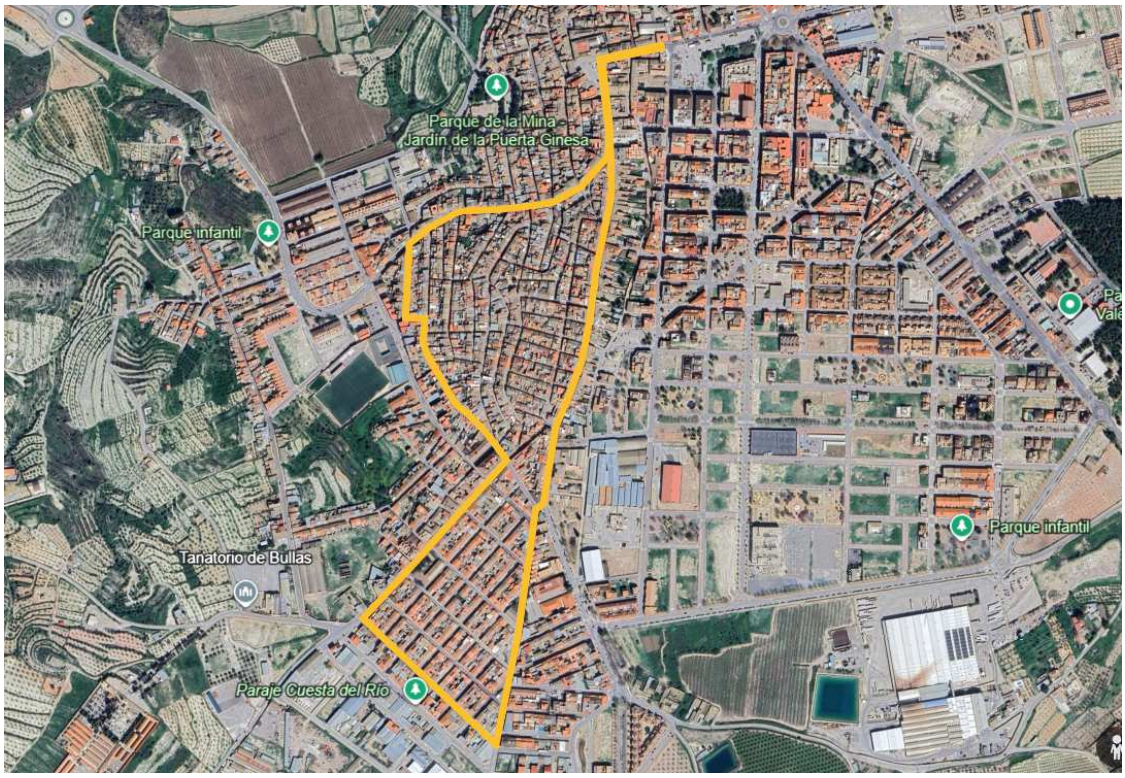

Carrera Absoluta B. 5000 mts.



Ayuntamiento de BULLAS

Art. 11.- *Solo estarán permitidos durante la carrera vehículos de la organización y seguridad además de la ambulancia.*

Art. 12.- *La organización dispondrá en la zona de salida un* ***servicio de Guardarropa****.*

Art. 13.- ***METEOROLOGIA****. En caso de condiciones meteorológicas adversas, la organización se reservará el derecho de neutralizar la carrera, modificar el recorrido, los horarios e incluso anularla. También se podrá cancelar o suspender la carrera por motivos justificados por la organización.*

Art. 14.- ***Regalos, Premios y Obsequios****:*

a) Agua y Frutos Secos al finalizar.
b) Obsequio de una camiseta a los inscritos/as hasta el jueves 24 de diciembre
c) Una cesta de navidad.
d) Premio Especial al mejor disfraz individual.
e) Un Jamón al mejor disfraz grupal.
f) Un Jamón al colectivo más numeroso.
g) Sorteo de múltiples lotes de material deportivo donado por firmas colaboradoras.
h) Premio especial de material deportivo al centro educativo más participativo.
i) Sorteo de un Viaje de Fin de Semana.
j) Sorteo de un premio especial valorado en 200 € en compras en comercios locales asociados a Brabu

Art. 15.- *La organización* ***recomienda hacerse revisión médica*** *a todos los participantes y en especial a los que lleven un periodo prolongado sin realizar ejercicio.*

Art. 16.- *Por motivos de seguridad aconsejamos* ***no correr acompañados de mascotas*** *que puedan molestar o poner en peligro a otros corredores.*

Art. 17.- *Con el fin de garantizar la seguridad de los participantes de la carrera Absoluta, la organización tiene* ***previstas varias paradas para reagrupamiento*** *a lo largo del recorrido.*

Art. 18.- *También* ***por motivos de seguridad estará prohibido adelantar al vehículo oficial*** *de la organización que vaya abriendo carrera.*

Art. 19.- *La organización cuenta con un* ***seguro de Responsabilidad Civil de la prueba****, pero excluirá las imprudencias y negligencias de los corredores.*

Art. 20.- ***Los participantes aceptan el presente reglamento*** *y autorizan a la organización la grabación mediante fotografías, películas, televisión, radio, video y cualquier otro medio que consideren oportunos, sin derecho a recibir compensación económica alguna.*

Art. 21.- *De conformidad con la Ley Orgánica 15/1999, de 13 de diciembre, todos los datos personales proporcionados serán incorporados a ficheros automatizados titularidad de ASUSPUESTOS, debidamente inscrita ante la Agencia de Protección de Datos.*